



## Provision-ISR

Provision-ISR est un groupe international d'origine Israélien, crée pour répondre à une demande croissante de produits de haute qualité pour couvrir l'ensemble du marché de Vidéosurveillance. La combinaison d'Israël et de la sécurité est la base du savoir-faire qui distingue aujourd'hui cette réalité internationale.

- Nous comprenons le marché et les enjeux de ce secteur.
- Nous répondons rapidement à la demande diversifiée du marché.
- Nous offrons des technologies de vidéosurveillance de qualité supérieure.
- Nous offrons à nos clients un service après-vente professionnel.
- Nous les soutenons par des actions marketing efficaces.
- Nous respectons la chaîne d'approvisionnement : du grand distributeur au petit installateur.

### Provision-ISR France

75 bis Avenue de l'Europe  
77 184 Emerainville  
Tel: +33 (0)1 85 90 03 90  
Info@provisionisfrance.com  
<https://blogprovision-isr.fr>

### R&D and Marketing Offices:

11 Atir Yeda St, Kfar Saba,  
Israel.  
Postal Code: 4442510  
Tel: (972-9) 741 7511  
Fax: (972-9) 745 7182

### Operational Offices:

No.101, Block 1, Huanuo Building,  
Chiwan 6th Road, Nanshan, Shenzhen.  
Postal Code: 518068  
Tel: (86) 755-2686 1420  
Fax: (86) 755-2602 8430M

### Logistic Center EU:

Orionweg 6-8, 4782 SC,  
Moerdijk, Netherlands.  
Tel: (31) 10 2995 750



[www.provision-isr.com](http://www.provision-isr.com)

## PROVISION-ISR VIDÉO ANALYTIQUE

Les nouvelles fonctionnalités de vidéo analytique fournies avec les solutions Provision-ISR permettent à la caméra de détecter automatiquement les situations anormales qui se produisent dans son champ de vision, générant des actions d'alarme suivies d'une notification immédiate.





# VIDEO ANALYTICS

## PLUS PRÉCIS, PLUS EFFICACE

Les ingénieurs de Provision-ISR ont développé des solutions d'analyse vidéo intelligente dans le but de valoriser les systèmes de vidéosurveillance IP inclus dans la gamme Provision-ISR.

### ZONE STERILE

- Détecte si un objet ou une personne pénètre dans la zone définie.
- Jusqu'à 4 zones peuvent être surveillées



### INTRUSION DE PERSONNES

- Couvre l'ensemble de la scène
- Détecte seulement le mouvement des personnes
- Le déclenchement de l'alarme est basé sur les horaires paramétrés



### FRANCHISSEMENT DE LIGNE

- Détecte si un objet ou une personne franchit une ligne définie
- Possibilité de configurer la direction
- Jusqu'à 4 zones peuvent être surveillées



### SURVEILLANCE D'OBJET

- Surveille les objets manquants ou abandonnés
- Jusqu'à 4 objets / zones peuvent être surveillés.

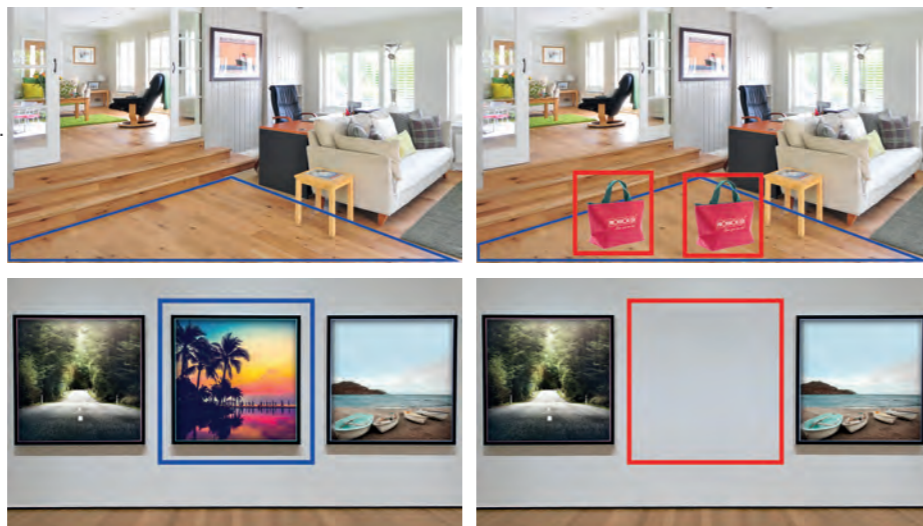

### MANIPULATION DE LA CAMERA

- Permet de détecter et d'alerter sur 3 situations :
  1. Déplacement de la caméra : dans le cas où la caméra a été déplacée de force.
  2. Masquage de la caméra : détecte si la caméra a été recouverte ou altérée d'une manière qui bloque sa vue.
  3. Altération de l'objectif : détecte l'altération de l'objectif causant une image floue.

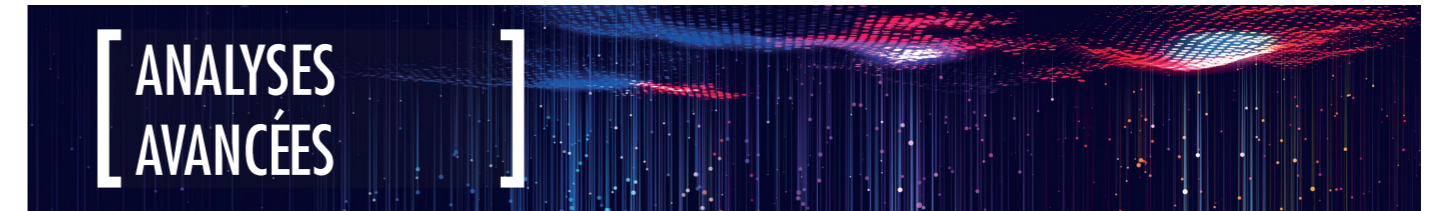
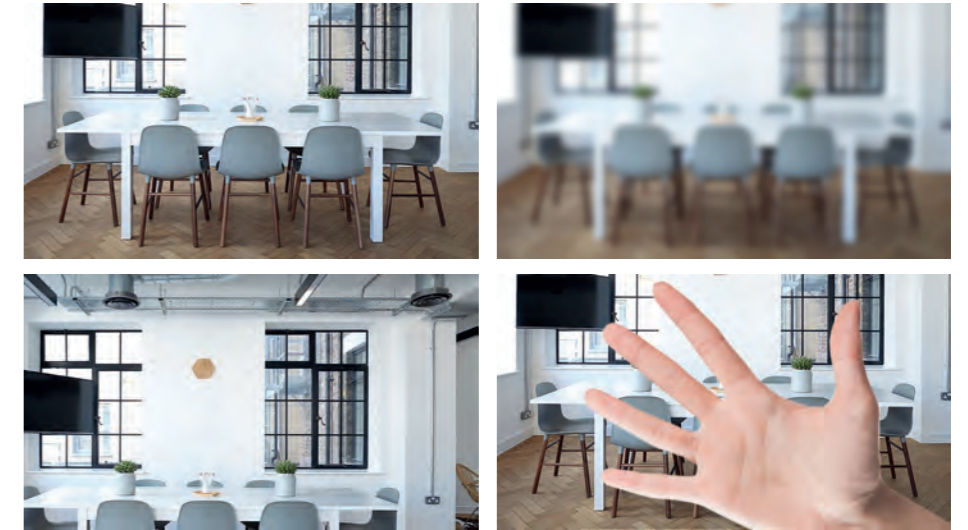

### RECONNAISSANCE FACIALE

- La caméra détecte un visage dans la scène et envoie l'instantané au NVR
- Le NVR analyse le visage et le compare à une base de données de visages afin de reconnaître la personne
- Le système peut effectuer différentes actions en fonction de la personne détectée

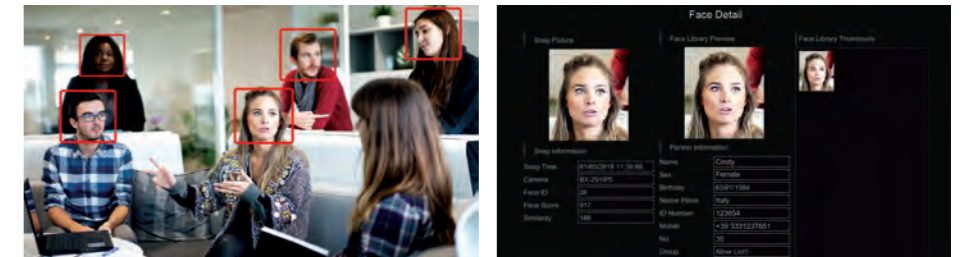

### COMPTAGE DE PERSONNES

- Permet à la caméra de compter combien de personnes sont entrées et sorties d'un passage défini.
- Le compteur peut être remis à zéro quotidiennement, hebdomadairement ou mensuellement

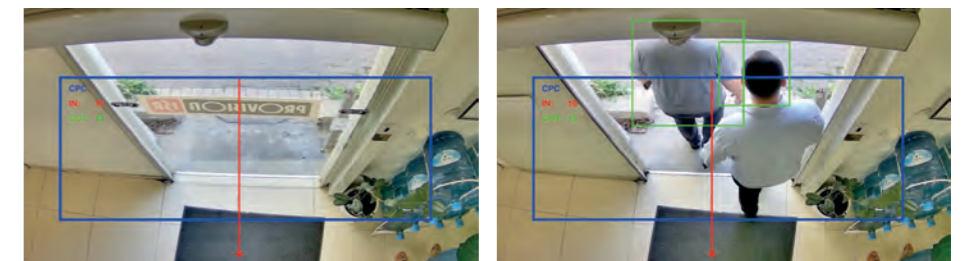

### RASSEMBLEMENT DE FOULE

- Alerte lorsque des personnes se rassemblent dans une zone préconfigurée.
- Le déclenchement de l'alarme est basé sur les définitions de la zone, de la densité de foule (en pourcentage) et de l'horaire.

